

Kraków, dnia 25 października 2022 r.

**PPU „Adrem” S.A os. Słoneczne 3 w Krakowie zaprasza do złożenia propozycji cenowej na zadanie pn.:**

**wykonanie budowy altany śmietnikowej wolnostojącej dla budynku os. Albertyńskie 29 w Krakowie**  
**1. Zakres wykonania robót (opis altany śmietnikowej , zgodnie z projektem), usytuowanie na wprost budynku nr 26 os. Albertyńskie w Krakowie- działka nr 83/1 obręb 7 Nowa Huta**

- 1) wymiary zewnętrzne 3,63x4,66m,
- 2) dach jednospadowy z blachy trapezowej T-18 granit, rynny i rury spustowe PCV,
- 3) elewacja: pustak elewacyjny betonowy jednostronnie lupany, możliwe do rozparzenia elementy okładzinowe ścian śmietnika
- 4) konstrukcja stalowa z profili zamkniętych,
- 5) słupy i furta malowane proszkowo RAL 8016,
- 6) wentylacja-siatka ocynkowana,
- 7) furta o wymiarach 1,60 x2,10 m, wstawane zawiasy, okucia ze stali nierdzewnej(zamek, kontr- rygiel), otwierana na ul. Małego Księcia,
- 8) zastosowanie szczeliny pomiędzy elewacją a posadzką dla umożliwienia odpływu wody podczas mycia,
- 9) konieczność usunięcia jednego miejsca parkingowego na potrzeby budowy altany

Dodatkowe informacje należy uzgodnić z inspektorem nadzoru ds. budowlanych P. Bogusława Olchawska, tel.571-226-024.

**2. Pożądany (wymagany)\* termin realizacji:** do uzgodnienia z Zarządem Wspólnoty Mieszkaniowej budynku przy os. Albertyńskie 29.

**3. Miejsce i termin złożenia propozycji cenowej:**

Propozycję cenową należy złożyć w kopercie, w terminie **do dnia 17.11.2022 r.** godz. 15,00 w siedzibie zamawiającego, 31-956 Kraków, os. Słoneczne 3 pok.3 lub drogą e-mailową ,[przetargi@adrem.krakow.pl](mailto:przetargi@adrem.krakow.pl)  
Na kopercie należy umieścić nazwę i adres zamawiającego, nazwę i adres wykonawcy wraz z adresem e-mail oraz napis: „**wykonanie altany śmietnikowej dla budynku os. Albertyńskie 29 w Krakowie.**”

Oferta otrzymana przez zamawiającego po wyznaczonym terminie nie będzie rozpatrywana.

**4. Osobą uprawnioną do kontaktów z wykonawcami jest:**

p..Bogusława Olchawska                      tel. 571-226-024 e-mail: [olchawska@adrem.krakow.pl](mailto:olchawska@adrem.krakow.pl)

KIEROWNIK  
Działu Obsługi Technicznej i Rozliczeń  
P.P.U. ADREM S.A.

Mieczysław Baran



www.egoterm.com.pl

**Egotherm**

**DORADZTWO I PROJEKTOWANIE  
ENERGOOSZCZĘDNE M. KONARSKI**

audyt energetyczny

projektowanie

świadectwo energetyczne

termowizja

# Rysunki budowlane

Wiata śmietnikowa dla budynku  
na os. Albertyńskim 29 – klatki nr 3, 4, 5, 6  
działka nr 83/1, obręb 7  
jedn. ewidencyjna Nowa Huta

tel. (12) 686-64-64, (12) 686-64-52, (12) 686-65-50  
fax (12) 686-64-65

31-564 Kraków, Al. Pokoju 78/11  
biuro@egoterm.com.pl

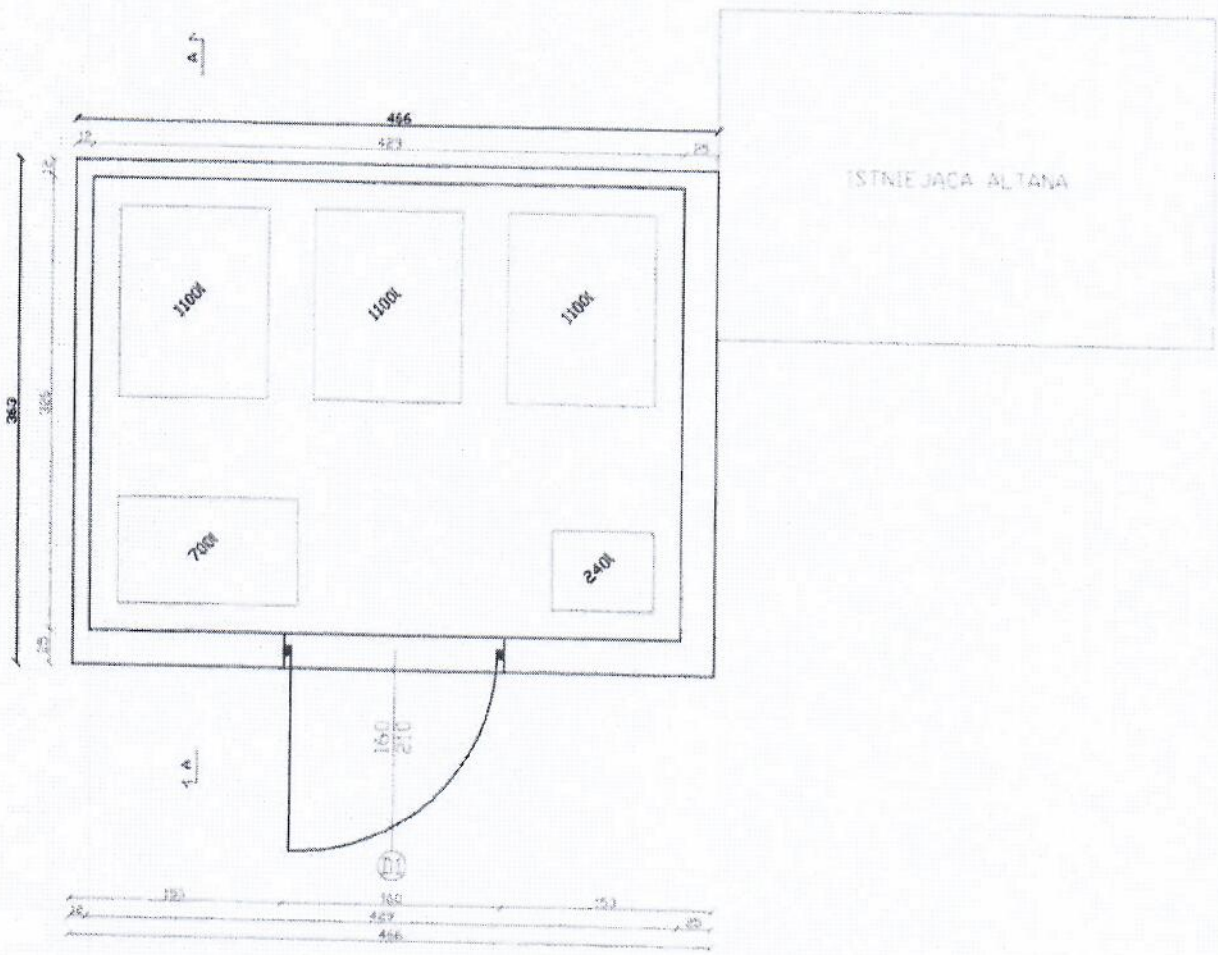

<p>Wiaty śmiełnikowa dla budynku  na os. Albertyńskim 29 - klatki nr 3, 4, 5, 6  działka 83/1, obręb 7  jedn. ewidencyjna Nowa Huta</p>		
Przedmiot rysunku	Rzut poziomy	Skala 1:50 Nr rys. A.01

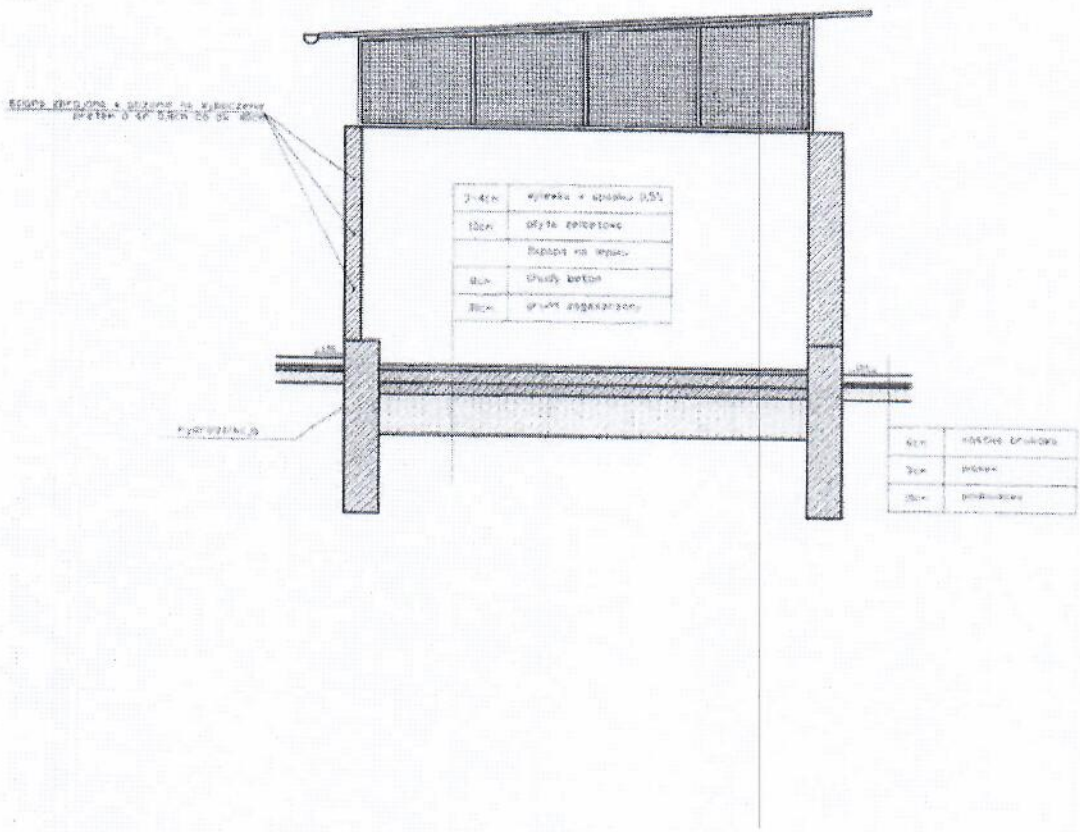

Wiata śmietnikowa dla budynku  
 na os. Albertyńskim 29 - klatki nr 3, 4, 5, 6  
 działka 83/1, obręb 7  
 jedn. ewidencyjna Nowa Huta

Przedmiot	Przekrój A-A	Skala 1:50 Nr rys. A.02
-----------	--------------	----------------------------------

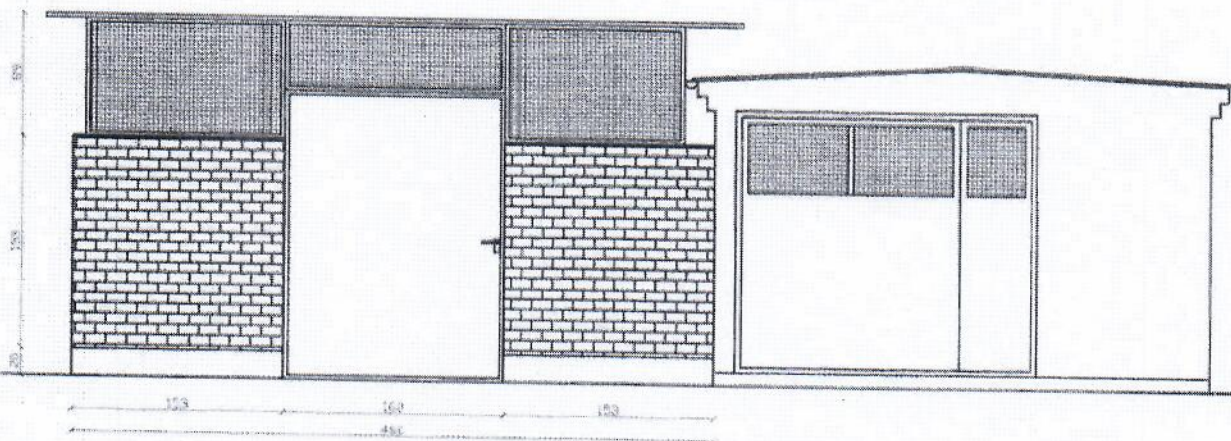

Włata śmietnikowa dla budynku  
na os. Albertyńskim 29 - klatki nr 3, 4, 5, 6  
działka 83/1, obręb 7  
jedn. ewidencyjna Nowa Huta

Przedmiot

Elewacja pd-zach

Skala  
1:50  
Nr rys.  
A.03

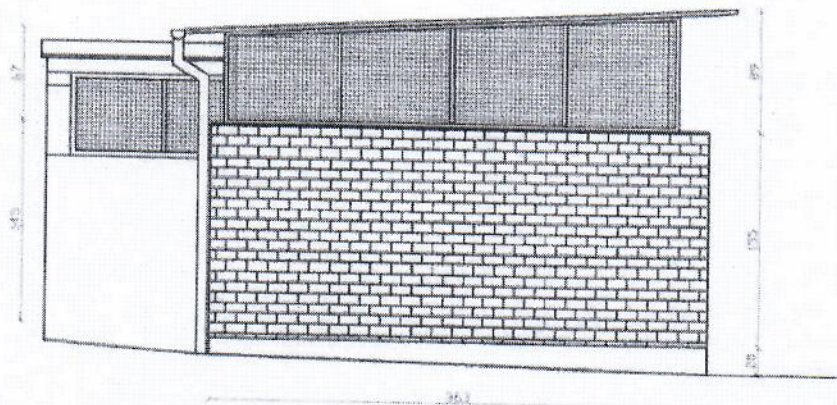

Wieża śmiełnikowa dla budynku  
na os. Albertyńskim 29 - klatki nr 3, 4, 5, 6

działka 83/1, obręb 7  
jedn. ewidencyjna Nowa Huta

Przedmiot

Elewacja pn-zach

Skala  
1:50  
Nr rys.  
A.04

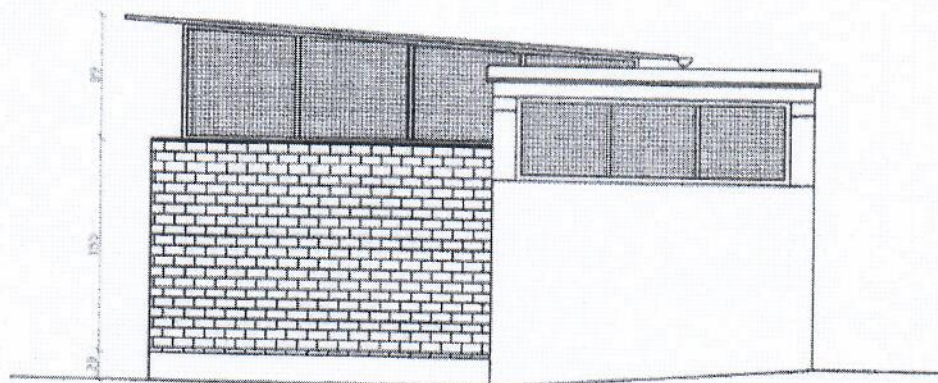

*Winda śmietnikowa dla budynku  
na os. Albertyńskim 29 - klatki nr 3, 4, 5, 6  
działka 83/1, obręb 7  
jedn. ewidencyjna Nowa Huta*

Przedmiot

*Elewacja pn-wsch*

Skala  
*1:50*  
Nr rys.  
*4.05*

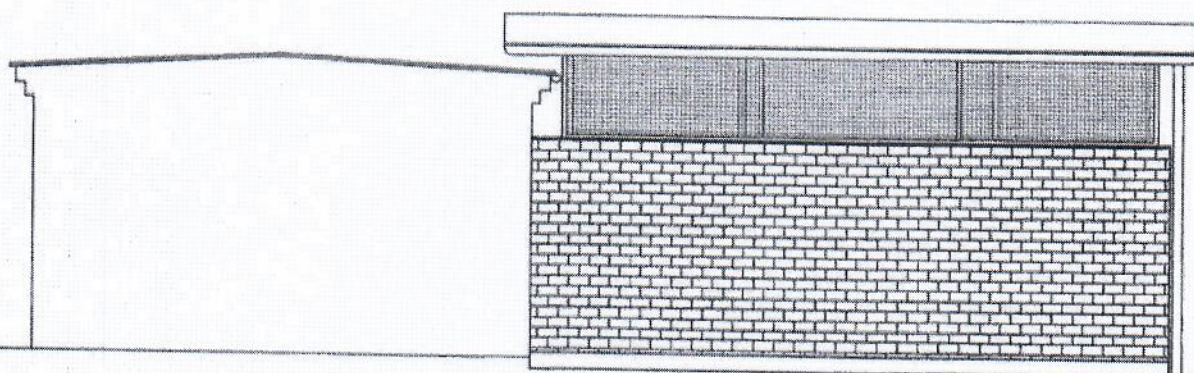

Właz śmieciowa dla budynku  
na os. Albertyńskim 29 - klatki nr 3, 4, 5, 6  
działka 83/1, obręb 7  
jedn. ewidencyjna Nowa Huta

Przedmiot

Elewacja pd-wsch

Skala  
1:50  
Nr rys.  
4.06



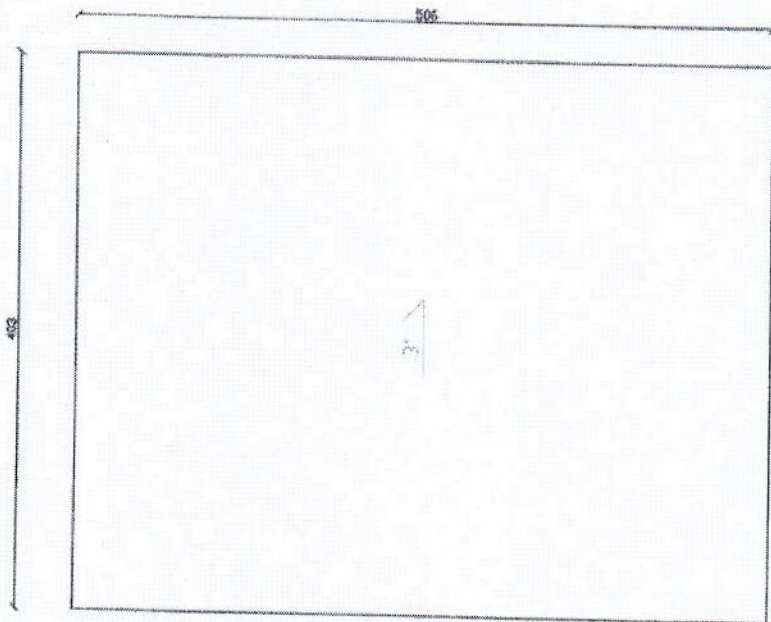

Włata śmietnikowa dla budynku  
na os. Albertryjskim 29 - klatki nr 3, 4, 5, 6  
działka 83/1, obrob 7  
jedn. ewidencyjna Nowa Huta

Przedmiot

Rzut dachu

Skala  
1:50  
Nr rys.  
A.07

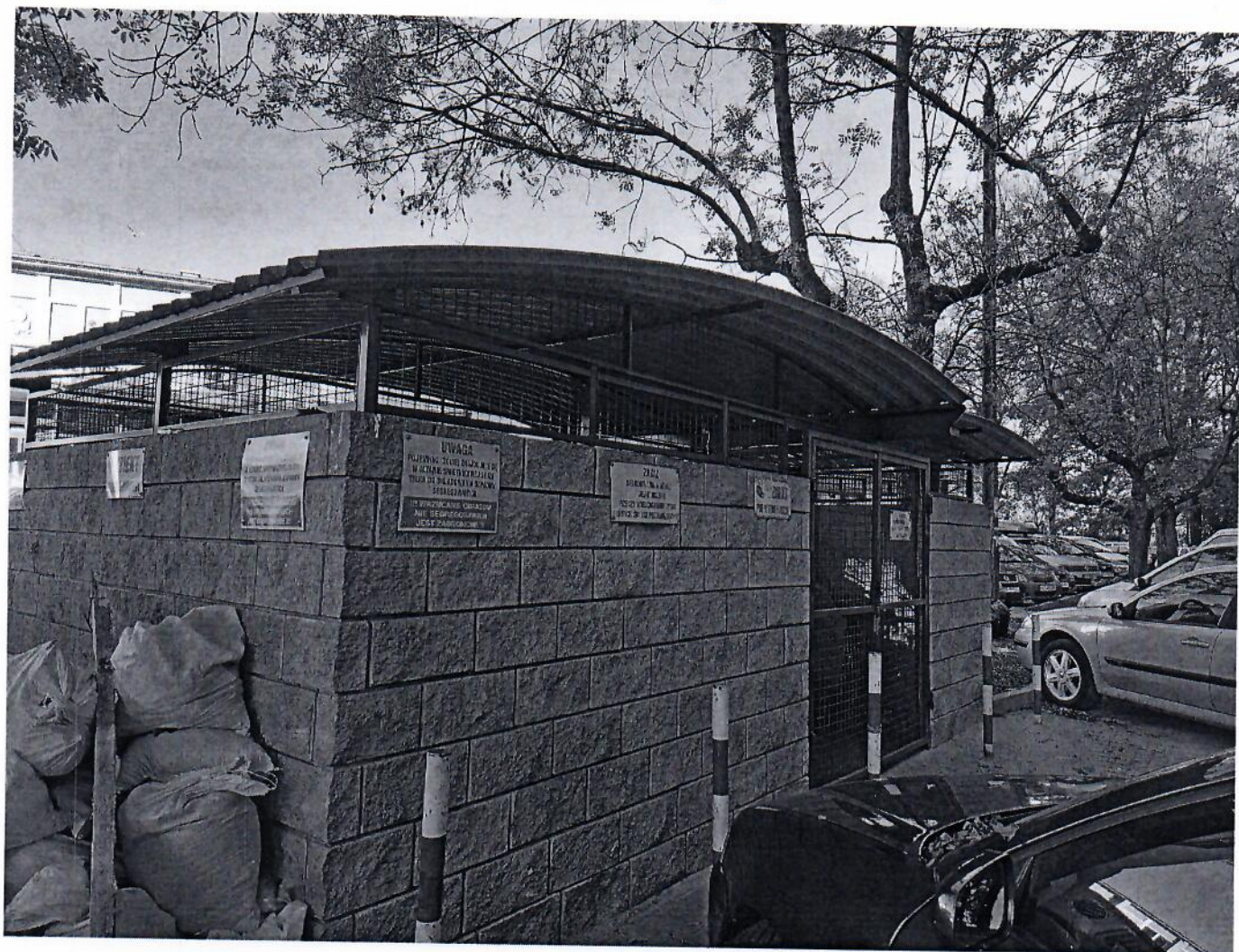

Załączniki:

20221020\_151452.jpg

6,6 MB