

Kraków, dnia 17 sierpień 2022 r.

PPU „Adrem” S.A os. Słoneczne 3 w Krakowie zaprasza do złożenia propozycji cenowej na zadanie pn.:

UWAGA: modyfikacja ogłoszenia z dnia 11.08.2022 r.

wykonanie budowy altany śmietnikowej wolnostojącej dla budynku os. Albertyńskie 29 w Krakowie

1. Zakres wykonania robót (opis altany śmietnikowej, zgodnie z projektem), usytuowanie na wprost budynku nr 26 os. Albertyńskie w Krakowie- działka nr 83/1 obręb 7 Nowa Huta

- 1) wymiary zewnętrzne 3,63x4,66m,
- 2) dach jednonspadowy z blachy trapezowej T-18 granit, rynny i rury spustowe PCV,
- 3) elewacja: cegła klinkierowa,
- 4) konstrukcja stalowa z profili zamkniętych,
- 5) słupy i furta malowane proszkowo RAL 8016,
- 6) wentylacja-siatka ocynkowana,
- 7) furta o wymiarach 1,60 x2,10 m, wstawane zawiasy, okucia ze stali nierdzewnej (zamek, kontr-rygiel), otwierana na ul. Małego Księcia,
- 8) zastosowanie szczeliny pomiędzy elewacją a posadzką dla umożliwienia odpływu wody podczas mycia,
- 9) konieczność usunięcia jednego miejsca parkingowego na potrzeby budowy altany

W załączeniu rysunki techniczne projektu altany.

Dodatkowe informacje należy uzgodnić z inspektorem nadzoru ds. budowlanych P. Bogusława Olchawska, tel. 571-226-024.

2. Pożądany (wymagany)* termin realizacji: do uzgodnienia z Zarządem Wspólnoty Mieszkaniowej budynku przy os. Albertyńskie 29.

3. Miejsce i termin złożenia propozycji cenowej:

Propozycję cenową należy złożyć w kopercie, w terminie **do dnia 29.08.2022 r.** godz. 15,00 w siedzibie zamawiającego, 31-956 Kraków, os. Słoneczne 3 pok.3.

Na kopercie należy umieścić nazwę i adres zamawiającego, nazwę i adres wykonawcy wraz z adresem e-mail oraz napis: „**wykonanie altany śmietnikowej dla budynku os. Albertyńskie 29 w Krakowie.**”

Oferta otrzymana przez zamawiającego po wyznaczonym terminie nie będzie rozpatrywana.

4. Osobą uprawnioną do kontaktów z wykonawcami jest:

p..Bogusława Olchawska tel. 571-226-024 e-mail: olchawska@adrem.krakow.pl

KIEROWNIK
Dział Obsługi Technicznej i Rozliczeń
wł. *[Podpis]*
PPU: ADREM S.A.
Mieczysław Baran



www.egoterm.com.pl

EgoTerm

audyt energetyczny

projektowanie

świadectwo energetyczne

termowizja

**DORADZTWO I PROJEKTOWANIE
ENERGOOSZCZĘDNE M. KONARSKI**

Rysunki budowlane

Wiata śmietnikowa dla budynku
na os. Albertyńskim 29 – klatki nr 3, 4, 5, 6
działka nr 83/1, obręb 7
jedn. ewidencyjna Nowa Huta

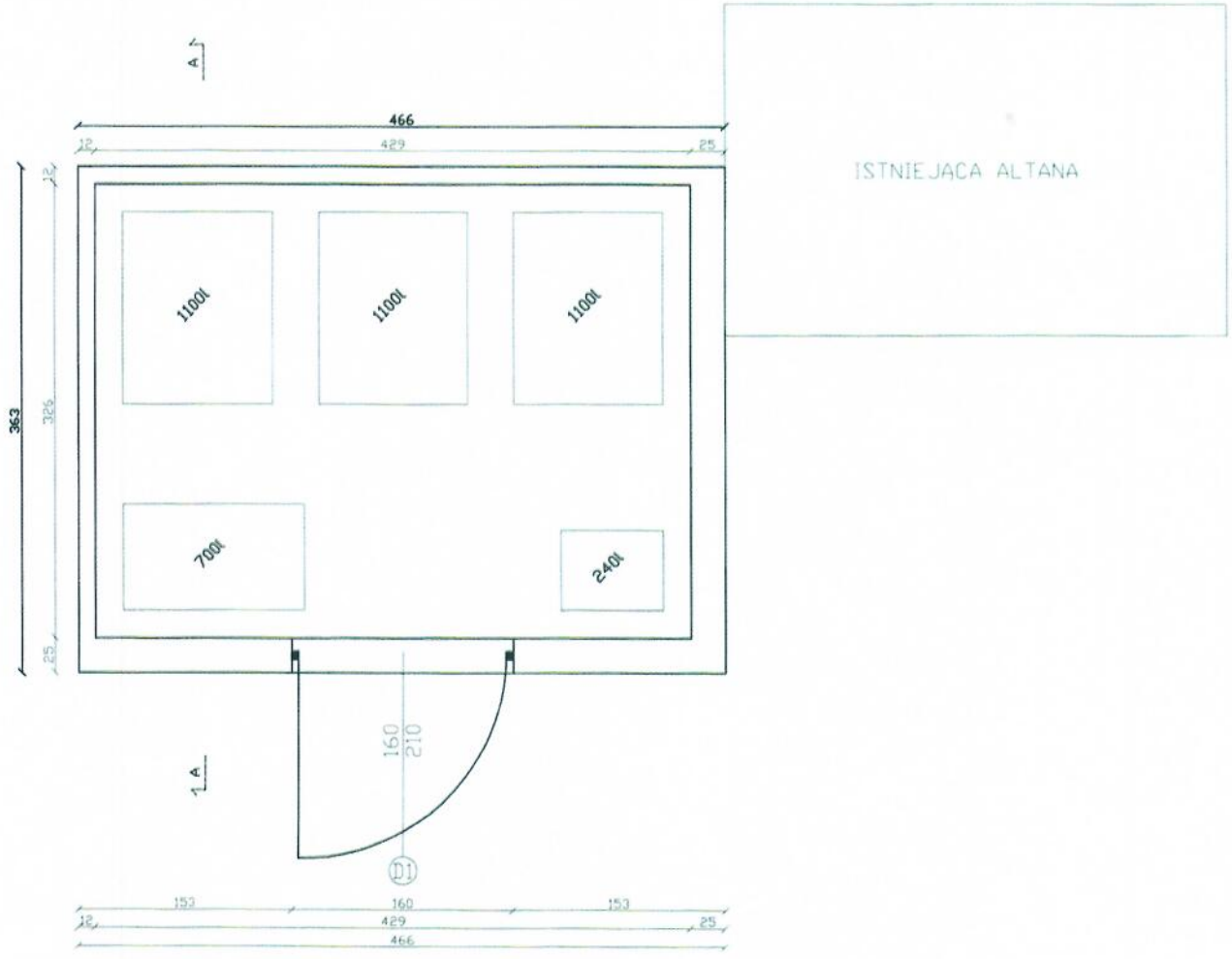

<p>Wiaty śmietnikowa dla budynku na os. Albertyńskim 29 - klatki nr 3, 4, 5, 6</p> <p>działka 83/1, obręb 7 jedn. ewidencyjna Nowa Huta</p>		
Przedmiot rysunku	Rzut poziomy	Skala 1:50 Nr rys. A.01

ściana zbrojona + poziomie na wybożeniu
prętek o śr. 9,8cm co ok. 40cm

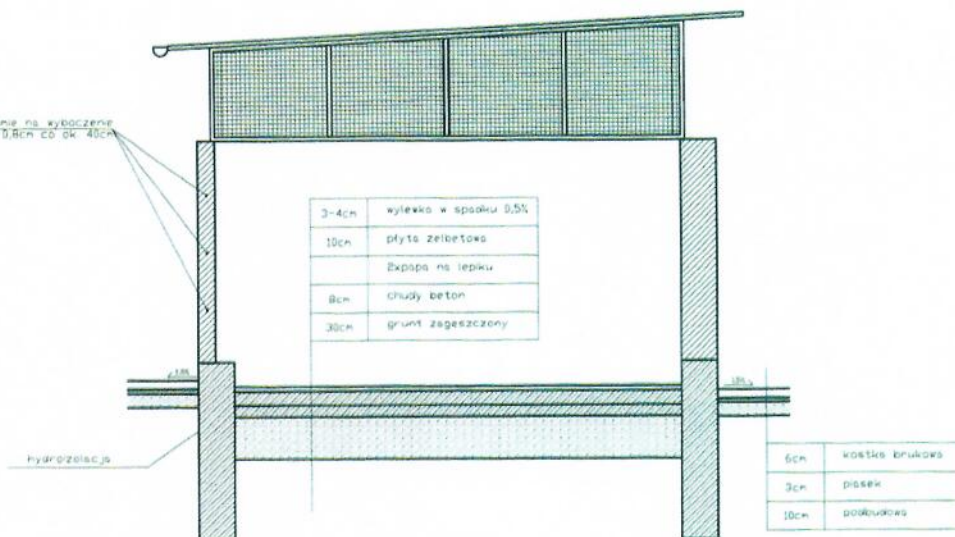

Wiatła śmietnikowa dla budynku
na os. Albertyńskim 29 - klatki nr 3, 4, 5, 6

działka 83/1, obręb 7
jedn. ewidencyjna Nowa Huta

Przedmiot

Przekrój A-A

Skala
1:50
Nr rys.
A.02

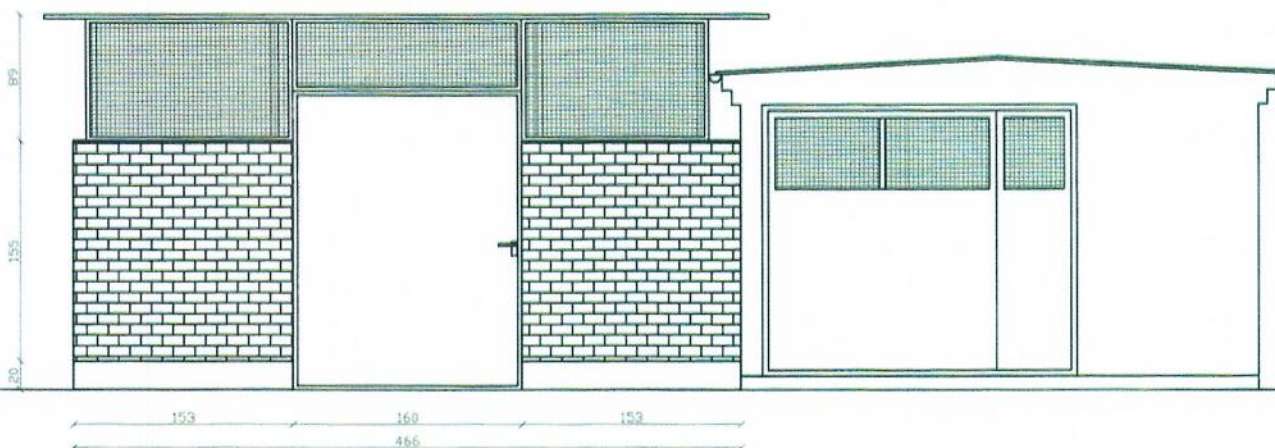

Włata śmieciowa dla budynku
 na os. Albertyńskim 29 - klatki nr 3, 4, 5, 6
 działka 83/1, obręb 7
 jedn. ewidencyjna Nowa Huta

Przedmiot

Elewacja pd-zach

Skala
 1:50
 Nr rys.
 A.03

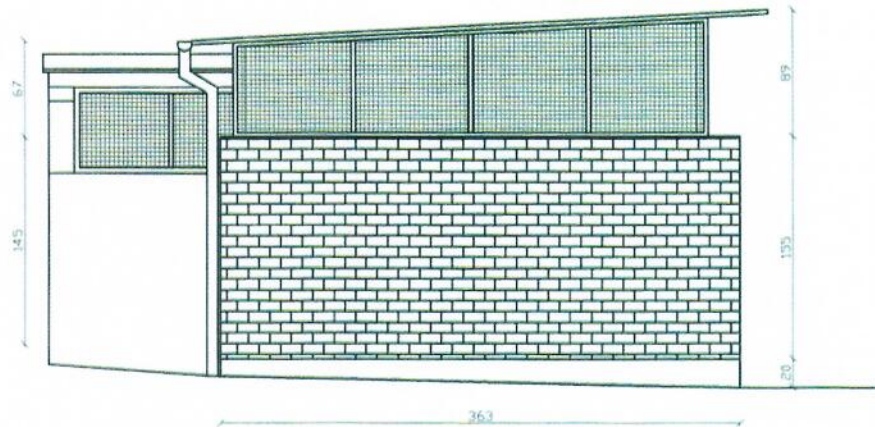

*Włata śmietnikowa dla budynku
na os. Albertyńskim 29 - klatki nr 3, 4, 5, 6
działka 83/1, obręb 7
jedn. ewidencyjna Nowa Huta*

Przedmiot

Elewacja pn-zach

Skala
1:50
Nr rys.
A.04

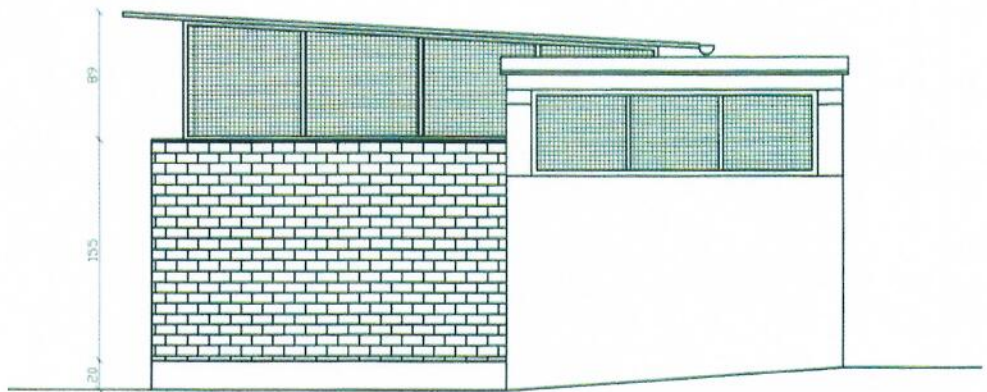

*Włata śmietnikowa dla budynku
na os. Albertyńskim 29 - klatki nr 3, 4, 5, 6
działka 83/1, obręb 7
jedn. ewidencyjna Nowa Huta*

Przedmiot

Elewacja pn-wsch

Skala
1:50
Nr rys.
A.05

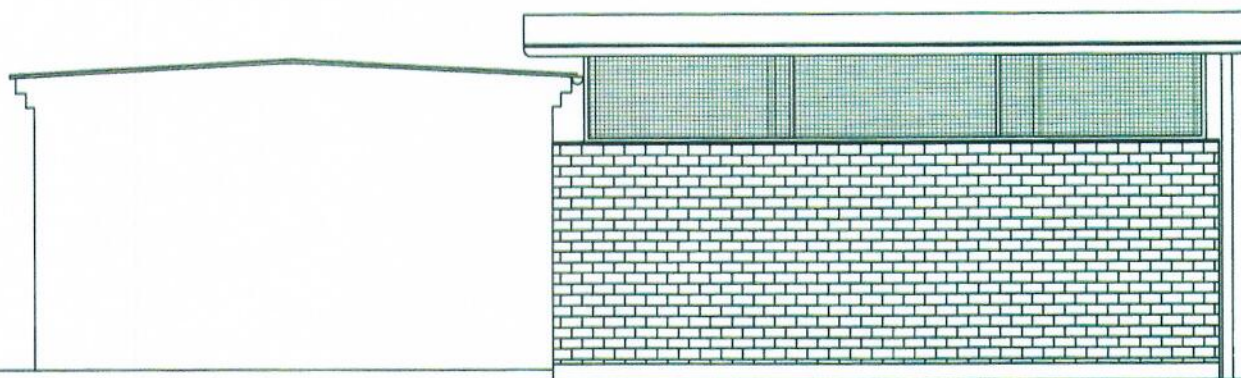

465

*Włata śmiełnikowa dla budynku
na os. Albertyńskim 29 - klatki nr 3, 4, 5, 6
działka 83/1, obręb 7
jedn. ewidencyjna Nowa Huta*

Przedmiot

Elewacja pd-wsch

Skala
1:50
Nr rys.
A.06

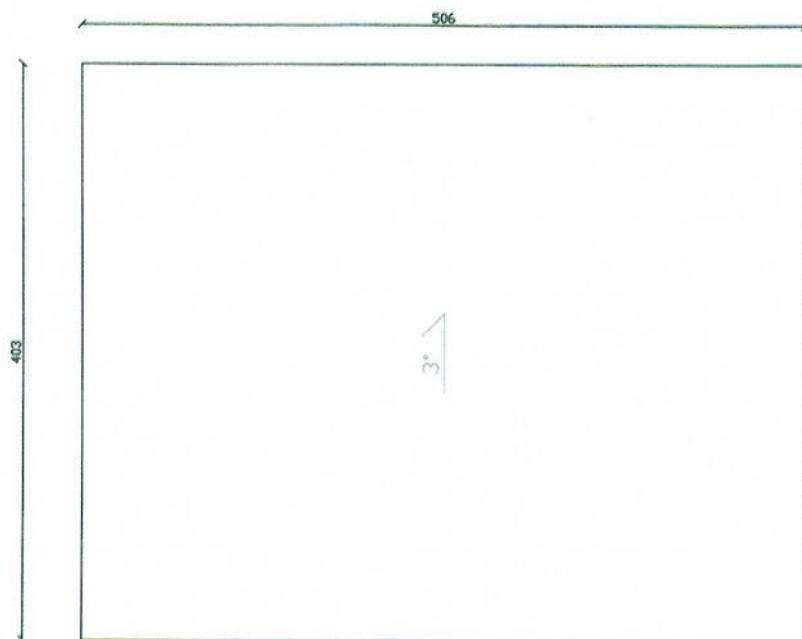

Wiata śmietnikowa dla budynku
na os. Albertyńskim 29 - klatki nr 3, 4, 5, 6

działka 83/1, obręb 7
jedn. ewidencyjna Nowa Huta

Przedmiot

Rzut dachu

Skala
1:50
Nr rys.
A.07